PANIMALAR ENGINEERING COLLEGE

An Autonomous Institution, Affiliated to Anna University, Chennai

(JAISAKTHI EDUCATIONAL TRUST)

Bangalore Trunk Road, Varadharajapuram, Poonamallee, Chennai – 600 123

Entrepreneurship Development Cell

2024 – 2025

S.No	Date	Name of the event	Organizer	Guest Details	Number of students / Faculty Benefitted	Proof
1	30-3-2024	EDII Hackathon 2023-2024	EDII	-	523 Submitted idea(team size minimum 3 to maximum 5)	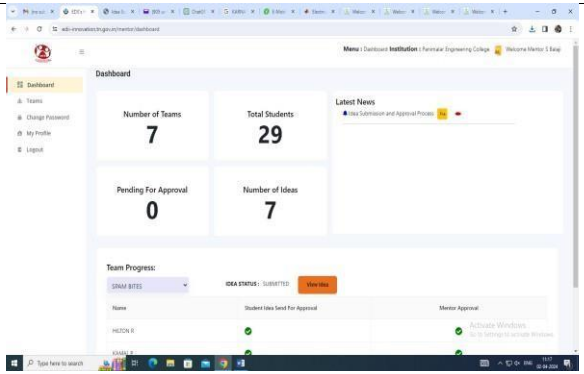

2	27-06-2024	Workshop on Technology Transfer - iTNTHub	iTNT Hub, Chennai	Vanishree. S Senior Business Development Executive, Technology Transfer Office, IC&SR, IIT Madras	1 Faculty	
3	06-08-2024	EDII Hackathon 2023-2024	EDII	-	Got selected 7 teams for Ideation Camp	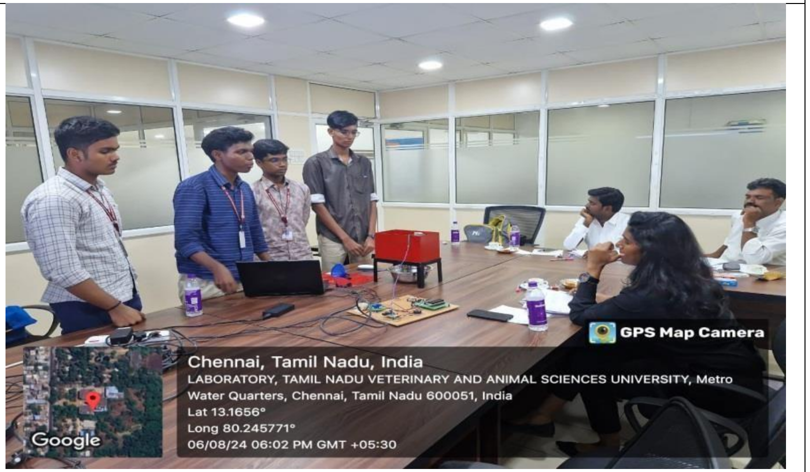

4	18-09-2024	EDII Hackathon 2023-2024	EDII		Final Pitch (Got selected 4 teams)	

5	21-09-2024	Transforming Student Ideas into Reality	PEC	Vanishree. S Senior Business Development Executive, Technology Transfer Office, IC&SR, IIT Madras	126 Students	

6	03-10-2024	Startup Sprint	PEC	Sendhilvel. K DrumBuffer Analytics Private Limited	200 Students	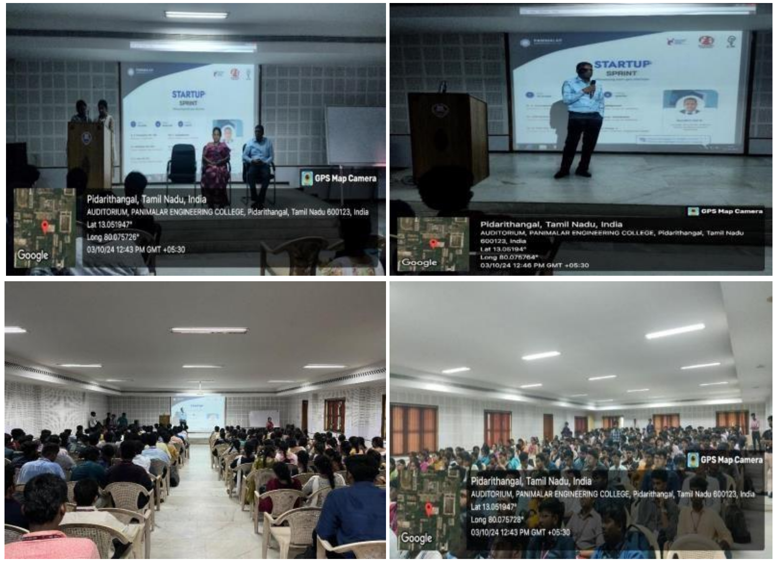
7	04-10-2024	Dream to Reality	PEC	Ashwini Priyanka Rajendran ASS Emphorium	150 Students	

8	11-11-2024	EDII Hackathon 2023-2024	EDII	Ministers MSME-Anbarasan Health and Family Welfare-Ma. Subramanian	8 Students	கலைஞர் 100 1924 - 2023 **ENTREPRENEURSHIP DEVELOPMENT AND INNOVATION INSTITUTE** (An autonomous society of the Government of Tamil Nadu) **R.Ambalavanan, I.A&A.S.,** **Director** கடித எண்: 341/EDII's Hackathon/2024-25 நாள்: 04.10.2024 பொருள்: EDII's-ஹேக்கத்தான் 2023-24 திட்டத்தில் வெற்றிபெற்ற மூன்று நிலையில் உள்ள அணிகள் விவரங்களை சம்பந்தப்பட்ட நிறுவனங்களுக்கு தெரிவித்தல் -தொடர்பாக **WINNER LIST** GAIT GUARDIANS | Thiruvallur | Panimalar Engineering College **2ND RUNNER-UP LIST** TECH BOYS | Thiruvallur | Panimalar Engineering College மேற்படி தேர்வுசெய்யப்பட்டுள்ள 60 அணிகளின் கல்வி நிறுவனங்களுக்கு அந்தந்த மாவட்ட ஒருங்கிணைப்பாளர்கள் மின்னஞ்சல் வழியாக தகவல் தெரிவிக்க கேட்டுக்கொள்ளப்படுகிறது. மேலும் மேற்குறிப்பிட்ட அணிகளுக்கு முதல் பரிசாக தலா ஒவ்வொரு அணிக்கும் ரூ.1.00 இலட்சம், இரண்டாம் பரிசாக தலா ஒவ்வொரு அணிக்கும் ரூ.25000/- மற்றும் மூன்றாம் பரிசாக தலா ஒவ்வொரு அணிக்கும் ரூ.10000/- ரொக்கப்பரிசு மற்றும் மாணவர்களுக்கு பாராட்டு சான்றிதழ்கள் வழங்கப்பட இருக்கிறது. பரிசானது Demo day -யில் வைத்து வழங்கப்படும். அதற்கான இடம் மற்றும் தேதி பின்னர் தெரிவிக்கப்படும். அந்நிகழ்வில் பரிசு பெறும் அனைத்து அணிகளும் கலந்துகொள்ளவும் அவர்களது கண்டுபிடிப்புக்கள் காட்சிப்படுத்தவும் தயாராக இருக்க மாவட்ட ஒருங்கிணைப்பாளர்கள் வழியாக கேட்டுக்கொள்ளப்படுகிறது.

<table>
<tr>
<td></td>
<td></td>
<td></td>
<td></td>
<td></td>
<td></td>
<td>

</td>
</tr>
</table>

						Entrepreneurship Development and Innovation Institute பள்ளி மற்றும் உயர்கல்வி மாணவர்களின் புத்தாக்க கண்டுபிடிப்புகள் 2024 கண்காட்சி மற்றும் பரிசு வழங்கும் விழா STUDENTS' HACKATHON 2024 புத்தாக்க கண்டுபிடிப்புகள் 2024 கண்காட்சி மற்றும் பரிசு வழங்கும் விழா STUDENTS' HACKATHON 2024

9	08/01/2025 & 05/03/2025	Awareness Program on MSME Schemes (EDIITN Schemes) for Students	PEC	Mrs. V. Anitha Moses	Total no of students participated: **200** Session 1 : Target Audience IV Year & II Year : 120 Participations Session 2 : Target Audience III Year : 80 Participations	

10	19-02-2025	Mentoring Session on Presentation of Innovations/Prototypes	PEC	Dr. M. Nagamalar Master Trainer, EDC	Total no of students participated: 200	

11	22/02/2025	Nurturing the Startup Culture : 1$ Event	PEC	V. Anitha Moses	Total no of students participated: 84	

12	11/03/2025	CEO Insights: Sharing the Journey of Growth	PEC	Mrs. V. Anitha Moses	Total no of students (CEO) participated: 15	
13	28/03/2025	The Startup Revolution IdeasIgnite, Startups Transform!	PEC	Mr. Maria Jabastin Founder of Tamil Ecommerce & Grow Wider International Pvt Ltd	Total no of students participated: 53	

14		ConnectFest Mega Business Expo 2025	BNI Chennai North	Mr. Rajendran Dandapani, Business Solutions Evangelist at Zoho Corporation	Total no of Students Visited: 11	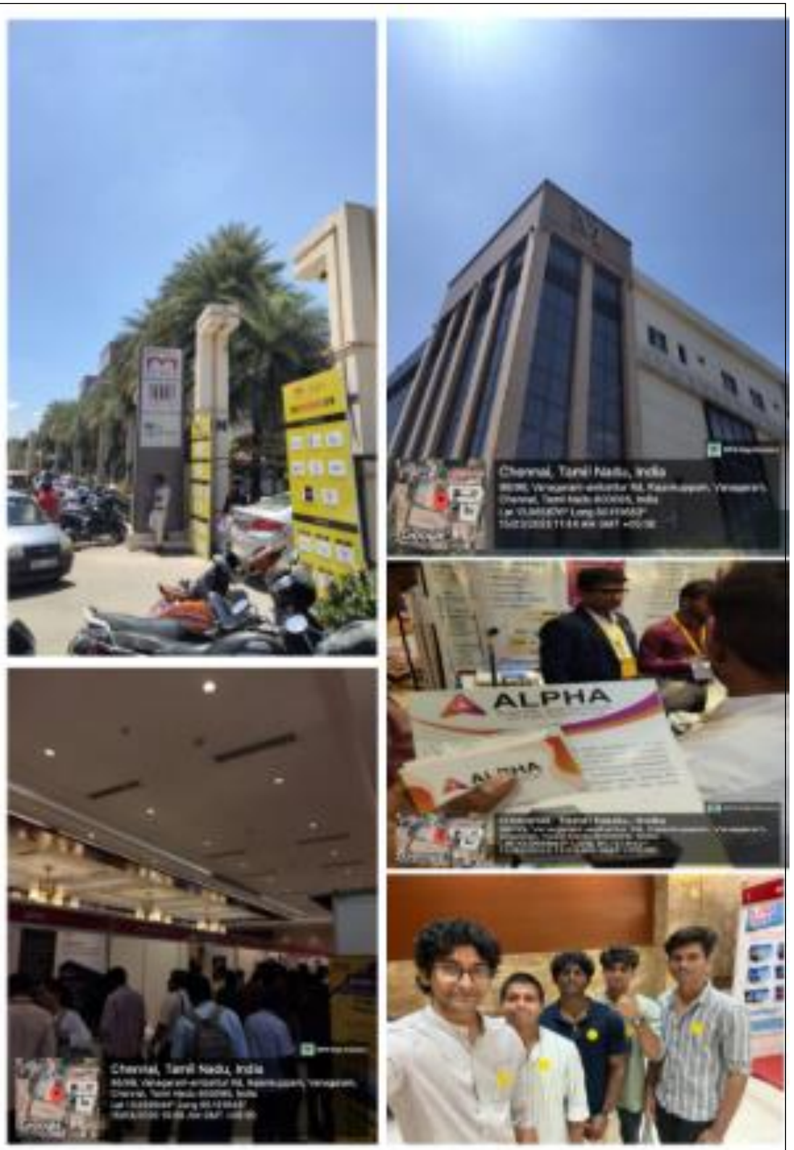

15	13/04/2025	International Plant Appreciation Day - GreenPreneur at Home	PEC		Total no of students participated: 54	

16	24-05-2025	Startup Atti Meetup	Startup Atti	Mr. Manick Rajendran	Total no of Students Attended: 11	

Dr. K. MANI, M.E., MIE., MISTE., Ph.D
Principal
PANIMALAR ENGINEERING COLLEGE
Bangalore Trunk Road Varadharajapuram,
Nasarathpettai Poonamallee,
CHENNAI-600 123.